

2026 충남도립대학교

조기취업형 충남형 계약학과 첨단기술융합학부 모집 안내

· 전기전자공학과 · 환경에너지학과



충남도립대학교에서 학비 부담 없이, 실무형 인재로 성장하다!

| 교육부 대학기본역량진단 자율개선대학 선정 |

인성과 직무능력을 갖춘 창의적 인재 양성을 위해 공인기관인증제 프로그램을 운영하고 이를 통해 국고지원을 받고 있습니다.

| 중소벤처기업부 시군구 지역연고산업 육성사업 |

구기자의 고부가가치 신산업 육성을 위한 지역 기업 제품혁신화 & 성장 촉진 사업으로 산학 상생 발전 및 지역 특산자원 부가가치 창출 지원을 통한 경제 활성화에 이바지하고 있습니다.

| 교육부 기관평가인증 대학 |

교육부 '전문대학 기관평가'에서 우수대학 인증을 받아 정부의 행·재정적 지원 사업 등에서 경쟁력을 확보했습니다.

| 역량기반 교육과정 운영 |

현장중심의 직무능력(NCS)과 전문 직업인에게 필요한 핵심 역량 함양을 위한 역량기반 교육과정을 전 학과에서 개발·운영하고 있습니다.

| 충남 RISE 사업 선정 |

2025년 12개 과제 58.8억 선정 / 5개년 지원(2+3)지역혁신중심 대학지원체계 수립에 따라 대학·지역 동반성장 도모합니다.

혜택도 다양하게!

| 풍성한 장학금 제도 |

2022학년도부터 국가장학금을 포함한 신입생 전액 장학금 지급을 통해 무상교육시대를 주도하여 변화를 선도하는 대학으로 자리 매김하고 있습니다. 그 외 다양한 학내·외 장학금을 통해 재학생 대부분이 장학혜택을 받고 있으며, 경제 걱정 없이 학업에 전념할 수 있도록 지원하고 있습니다.

| 걱정 없는 대학 생활 |

2019년 완공한 학내 신축 기숙사(신입생) 및 학교 인근에 아파트형 기숙사(재학생)를 마련하여 주거문제를 해결하였으며 신입생에게 우선으로 기숙사를 제공하고 있습니다.

- 생활관 신입생 100% 입실 (한 학기 60만원대)
- 직영식당 운영, 저렴한 식비 (2025년 기준 3,500원)

| 현대화된 교육 환경 |

디지털 도서관(면암관)을 비롯하여 학생 휴게실, 실습실, 강의실의 지속적인 리모델링을 통하여 학생들의 학습효과를 증진시킬 수 있는 쾌적한 교육 환경을 조성하고 있습니다.

| 입학금·전형료 폐지 |

전국 전문대학 최초로 입학금·전형료를 폐지하여 학생들의 경제적 부담을 줄였습니다.



충남형(조기취업형) 계약학과란?

- 대학과 충남기업이 계약을 통해 현장실무역량을 갖춘 지역취업보장 실무인재 양성
- 충남기업은 인력양성을 위한 교육비의 일부 부담
- 대학은 기업수요에 맞추어 교육과정을 개발·운영하여 충남기업에 인재 공급
- 학생은 입학과 동시에 충남기업으로 취업이 확정되어 2학년부터 직장인으로 일과 학업 병행
- 대학교 1학년 + 직장생활 6개월 = 전문학사 취득

충남형 계약학과의 장점



학생	기업
입학과 동시에 취업 확정	조기 우수 인재 확보
국가장학금 수혜	교육과정 개발 참여
현장실무형 수업	기업맞춤형 인재양성
2년제 학과 : 3학기 졸업	저렴한 교육비 부담
졸업 후 지역 정주비 지원	대학 인프라 활용 프로젝트 참여

	1학년	2학년 1학기
장학금 혜택	학생 부담금 50% 이하(자부담+국가 장학금) 충남 RISE 장학금 50% 이상	학생 부담금 50% 이하(자부담+국가장학금) 충남 RISE 장학금 + 기업부담금 50% 이상

※ 1학년 2학기부터 직전 학기 성적 및 장학별 수혜조건을 충족하여야 장학금 지급가능함.

지역 정주비 지원	졸업 후 2년	2년 만기 목돈 마련(기업·학생·대학 각 400만원) 만기 전 퇴사 시 학생 적립금만 반환
-----------	---------	---

충남형 계약학과 운영모델

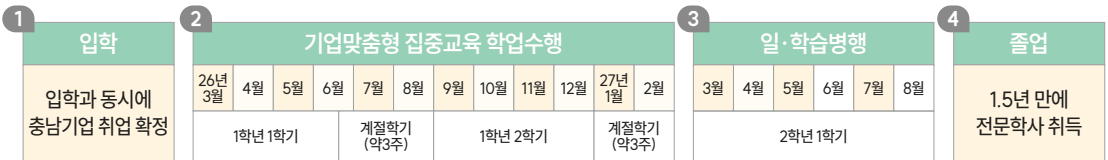

학제별 운영모델

구분	1년차	2년차		3년차		4년차		5년차		...
2년제	학교 교육	상	하	상	하	상	하	상	하	
		일학습 병행	졸업 후 2년(목돈마련)				졸업 후 3~5년(정기지원)			

첨단기술융합학부

학부 소개 및 특징

☑ 교육 목표

충남 첨단기술 분야에서 바로 일할 수 있는 **실무형 융합인재 양성**

☑ 인재상

과거 지식을 습득하고, 새로운 지식을 즐기는 **전기·전자·환경 분야 융합 인재**

☑ 학부 주요 특징

- 충청남도가 운영하는 **충남도 단 1개의 도립대학교**
- 충남도립대가 운영하는 **단 1개의 취업보장형 계약학과**
- 입학과 동시에 취업 보장 = **100% 취업**
- 대학생활 1년 + 직장생활 6개월 = **학사학위 취득** (보너스 : 직장경력)
- 대기업, 중견기업 등 **충남도 내 30개 이상의 기업과 채용 약정**
- 충청남도가 지원하는 **우수한 장학금 제도**

☑ 교육 과정





첨단기술융합학부

학부 소개 및 특징

☑ 주요 취득 자격증

전기산업기사, 전기공사산업기사, 전자산업기사, 온실가스관리산업기사, 신재생에너지 발전설비산업기사, 수질산업기사, 대기산업기사, 산업위생관리기사 등 다수

※ 학생 수요에 따라 방학 중 자격증 특강 실시

☑ 주요 취업 분야

조기취업 계약한 충남도 소재 30개 이상의 대기업, 중견기업 등

※ 채용 약정 기업은 매년 향상되고 있으며, 약정 기업 상세 내용은 홈페이지 참조

☑ 분야별 주요 약정 기업

분야	로고	회사명	분야	특징	채용약정인원
대기업		리뉴어스(주)	수처리	SK 그룹의 환경 계열사	연간 3명
중견기업		(주)에코비트	수처리	대전, 태안 등 충남 다수 사업소 보유	연간 5명
공공기관 (협회)		천안풍세 일반산업단지	산업단지 관리	공공기관 업무	연간 3명
중소기업		비츠로셀	이차전지	직원 약 500명, 코스닥 상장회사	연간 5명

※ 그 외 30개 이상의 충남 소재 채용 약정 기업이 있으며, 채용 약정 기업은 매년 변동되므로, 상세 내용은 홈페이지 참조

다른 학교에는 없는!!
충남도립대 조기취업형 계약학과만의 특징

01 충남 유일의 공립대학교

02 학비 걱정 없는 대학교
전 학년 등록금 전액 장학금 ('22년 이후)

03 충청남도가 지원하는 우수한 장학금 혜택
재학생 1인 평균 장학금 환원율 135% 이상 (장학금 / 등록금 X 100%)

04 충청남도 구석구석을 누비는 무료 통학 버스
천안, 아산, 대전, 세종, 공주, 서천, 보령, 논산, 부여, 당진, 예산 노선 운영

05 재학생 전체 100% 기숙사(생활관) 수용
청양군 전입 시 기숙사비 연 100만원 지원

06 130여개 이상의 무료 온라인 강좌(해커스 인강)
국가 기술/공인 자격증 과정(산업기사, 컴퓨터활용 등),
취업지원과정(NC평가/면접, 인적성, 자소서 등)

07 외국어 교육 무상 지원
원어민 어학교육 및 전화외국어 교육 연중 진행

08 매년 50명 이상의 1개월 해외 연수 프로그램 지원
캐나다 어학연수, 복수학위제, 인턴십 프로그램 운영

09 제한 없는 동아리 참여와 아낌없는 교내 동아리 지원
전공 및 친목 동아리 44개 운영, 동아리 회의비, 재료비 지급



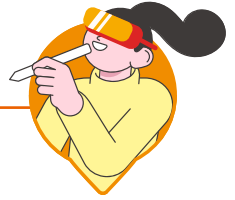

2026학년도 충남도립대학교 충남형 계약학과 입학전형



☑ 1. 학과(학부) 개요

유형	모집학부	학제/학위	모체학과
조기취업형	첨단기술융합학부	2년제/전문학사	전기전자공학과, 환경에너지학과

조기취업형 계약학과란?

- 조기취업형 계약학과는 대학과 기업이 계약을 통해 현장실무역량을 갖춘 인력을 양성
- 기업은 인력양성을 위한 교육비의 일부를 부담하고 대학은 기업수요에 맞추어 교육과정을 개발·운영하여 기업에 인재를 공급
- 학생은 입학과 동시에 취업이 확정되어 2학년부터 직장인으로 일과 학업을 병행하며 전문학사 학위를 6개월 단축하여 취득할 수 있음

☑ 2. 모집인원 및 지원자격

학부명	주/야	모집정원				지원자격
		계	수시1차	수시2차	정시	
첨단기술 융합학부	주간	55명	53명	1명	1명	· 고등학교 졸업자 또는 2026년 2월 고등학교 졸업예정자 · 초·중등교육법시행령 제98조 제1항 각 호의 1에 해당하는 자 (고등학교 졸업학력 검정고시 합격자) · 기타 관련 법령에 의해 동등 이상의 학력이 있다고 인정된 자

2026학년도 충남도립대학교 충남형 계약학과 입학전형



3. 전형 유형 및 방법

전형유형	전형방법	비고
정원 외	면접100%	대학수학능력시험 및 학교생활기록부 성적은 반영하지 않음

※ 합격자는 참여기업 채용확약서가 제출되어야 합격처리 됨
 ※ 참여기업에서 채용 부적격으로 판단 시 입학정원이 미달되어도 선발하지 않을 수 있음

4. 제출 서류

고등학교 졸업(예정)자	① 입학원서 1부 ② 학교생활기록부(직인날인 서류만 유효) ※ 온라인 제공 동의자는 제출하지 않음
검정고시 합격자	① 입학원서 1부 ② 합격증 1부(직인날인 서류만 유효) ※ 온라인 제공 동의자는 제출하지 않음

※ 제출 서류는 원서접수 마감일을 기준으로 1개월 이내 발급한 원본이어야 하며, 추가 확인사항이 필요한 경우 개별 연락하여 서류 제출 요청할 수 있음

5. 교육 과정

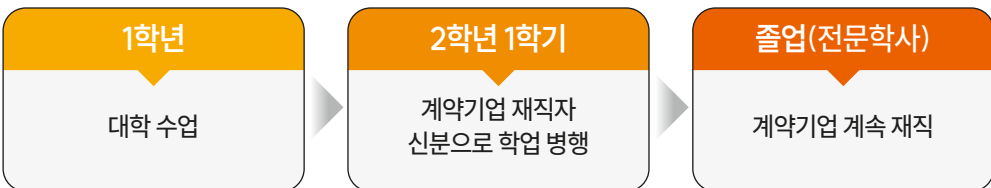



2026학년도 충남도립대학교 충남형 계약학과 입학전형



☑ 6. 전형 일정

전형구분	원서접수	면접	합격자 발표	합격자 등록
수시 1차	2025.09.08.(월)~ 2025.09.30.(화)	추후 결정	2025.11.05(수)	2025.12.15.(월)~ 2025.12.17.(수)
수시 2차	2025.11.07.(금)~ 2025.11.21.(금)	추후 결정	2025.12.10.(수)	2025.12.15.(월)~ 2025.12.17.(수)
정시	2025.12.29.(월)~ 2026.01.14.(수)	추후 결정	2026.01.30.(금)	2026.02.03.(화)~ 2026.02.05.(목)

※ 등록인원이 미달될 경우 자율모집 시행 : 일정 별도 수립

☑ 7. 지원자 유의사항

- 조기취업형 계약학과는 1년 6개월 교육과정으로 전문학사학위를 취득하는 과정이며, 전 과정을 이수할 때까지 불가피한 경우를 제외하고 재학 중 전과, 휴학, 재입학, 채용계약기업 변경이 허용되지 않음
- 졸업 시까지 고용계약을 체결한 기업과 고용계약을 유지하여야 하며, 특별한 사유를 제외하고 기업을 퇴사한 경우 제적 처리될 수 있음
- 입시요강에 명시되지 않은 사항에 대해서는 우리 대학 조기취업형 계약학과 입학전형관리위원회의 결정에 따름

입학상담 안내

- 충청남도 청양군 청양읍 학사길 55 • 홈페이지 www.cnsu.ac.kr
- TEL 041-635-6699, 041-635-6613, 041-635-6681 • FAX 041-635-7950

※ 평일 09:00 ~ 18:00 (토, 일요일 및 공휴일 휴무)

충남도립대학교 대학시설안내

CAMPUS MAP

- ① 본 관
- ② 예지관
- ③ 진리관
- ④ 창의관
- ⑤ 로컬스타센터
- ⑥ 운동장
- ⑦ 열정관 (교내기숙사)
- ⑧ 청춘관 (교외기숙사)
- ⑨ 정 문
- ⑩ 해오름관 (체육관)
- ⑪ 도서관
- ⑫ 학생회관



LOCATION



청양지역 관내
통학버스 운행

6개노선 출·퇴근 버스 운행 (금요일·일요일 운행)

· 천안-아산, 대전-세종-공주, 서천-보령, 논산-부여, 당진-예산

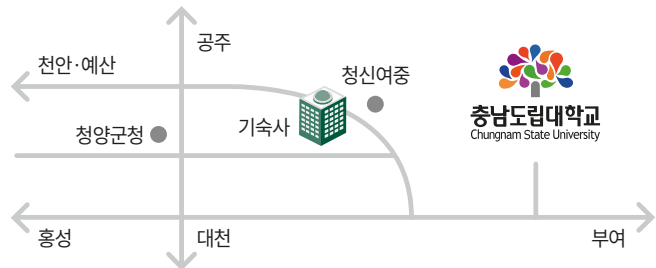

- 서해안고속도로 : 하행선은 광천IC에서, 상행선은 대전IC에서 각 30분 거리
- 대전-당진간고속도로 : 신양IC에서 30분 거리
- 공주-서천간고속도로 : 청양IC에서 30분 거리

충남의 대부분 지역에서 30~40분의 거리에 위치하고 있습니다.



1. 본관

- 3F 경찰행정학과 사무실 / 공동강의실
- 2F 총장실 / 소통공감실 / 산학협력단 / 교육혁신원
- 1F 기획홍보처 / 교무학생처 / 사무국 / 정보지원센터 / 국제교류센터



2. 예지관

- 3F 컴퓨터공학과 / 뷰티코디네이션학과 실습실
- 2F 컴퓨터공학과 / 세미나실
- 1F 취업지원처 / 스마트팜학과



3. 진리관

- 5F 작업치료학과
- 4F 호텔조리제빵학과
- 3F 전기전자공학과
- 2F 건축인테리어학과 / 뷰티코디네이션학과
- 1F 토지행정학과



4. 창의관

- 5F 세미나실 / 전산실습실 / 통합강의실
- 4F 자치행정학과
- 3F 소방안전관리학과
- 2F 환경에너지학과
- 1F 건설안전방재학과



해오름관

- 3F 소강당 / 환담장
- 2F 체력단련실
- 1F 다목적실(체육관)



학생회관

- 4F 신문방송사
- 3F 총학생회·대의원실 / 동아리실
- 2F 강의실 / 공연장 / 로비 / 의무·상담실
- 1F 식당 / 주방
- B1F 주차장 / 로비



면담관

- 3F 그룹스터디룸 / 세미나룸(소강당)
- 2F 일반열람실 / 영화관람실(DVD) / 공공인재관
- 1F 제1자료실 / 멀티미디어실
- B1F 제2자료실 / 북카페 / 보존문서관



교내기숙사



교외기숙사

2026 충남도립대학교

조기취업형 충남형 계약학과 첨단기술융합학부 모집 안내

· 전기전자공학과 · 환경에너지학과



충남도립대학교
Chungnam State University

홈페이지 | www.cnsu.ac.kr 주소 | 충청남도 청양군 청양읍 학사길 55

TEL | 041-635-6699, 041-635-6613, 041-635-6681 FAX | 041-635-7950

※ 평일 09:00 ~ 18:00 (토, 일요일 및 공휴일 휴무)